

การใช้ Finger scan (ประตูกัน)กับโปรแกรม Fitness

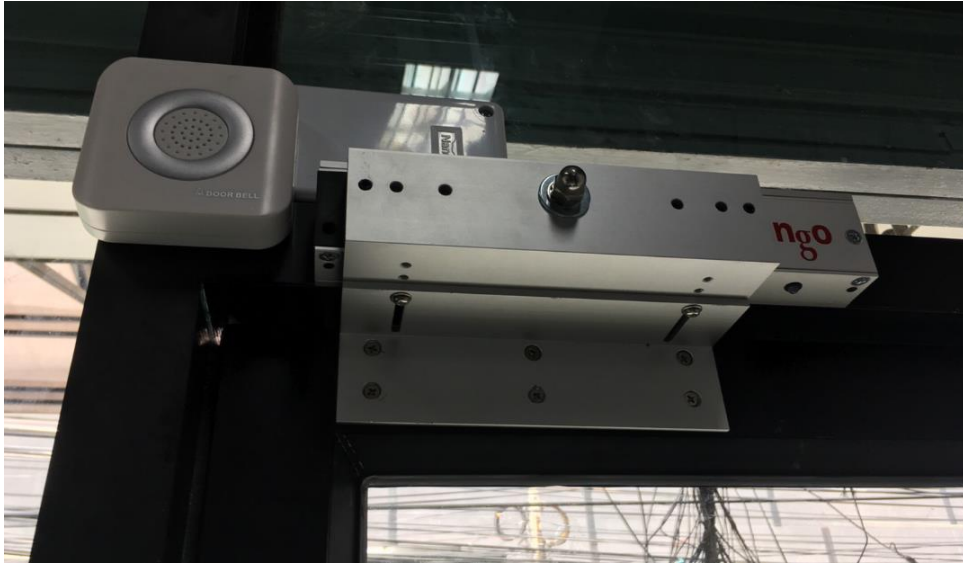

1. การเก็บลายนิ้วมือ กรณีลูกค้าสมัครสมาชิกใหม่

- ทำการเพิ่มทะเบียนสมาชิกในโปรแกรม Fitness ให้เรียบร้อย

ทะเบียนสมาชิก

รหัสสมาชิก 123456 ต่อเครื่อง Scan ลายนิ้วมือ รหัสสมาชิกต้องเป็น เฉพาะตัวเลขเท่านั้น F11 : ค้นหาข้อมูลจากเครื่องรูดบัตร

รหัส RFID ประเภทสมาชิก 02 สมาชิกรายเดือน

ชื่อสมาชิก มานะ นามสกุล ชูใจ ชื่อเล่น นะ

ที่อยู่บ้านทำงาน 12/34 บางแค กรุงเทพฯ 10200

เลขที่ผู้เสียภาษี สาขา

ชื่อภาษาอังกฤษ Mana

ข้อมูลอื่นๆ Level Member

เลขที่บัตร ปชป. อายุ ปี ส่วนสูง 170 น้ำหนัก 80

โทรศัพท์บ้าน เบอร์โทรศัพท์ Office

โทรศัพท์มือถือ 089-9999999 อีเมลล์ (E-mail)

วันสมัคร 03 April 2018 ... วันที่หมดอายุสมาชิก 03 May 2018 ...

วันเกิด - - - - - พนักงานขาย

อายุลูกค้า นับจำนวนครั้ง

Passport No. จำนวนครั้งที่จำกัด 0 ยังเหลือ 0

กรุ๊ปเลือด B เหตุผล

จำนวนเงินในบัตร บาท (Remark)

สถานะสมาชิก

- สถานะปกติ
- หมุดอายุสมาชิก Scan ปชช.
- ระบุการใช้งาน ชาย หญิง

บันทึกเงื่อนไข เวลาที่ใช้บริการ ถ่ายรูปติดบัตรสมาชิก

บริการที่ใช้

การผ่อนชำระ ชำระสด ผ่อนชำระ

รายละเอียดบัตรเครดิต การผูกหนี้ & ชำระหนี้

ค้นหาชื่อ ค้นหาตามรหัส เพิ่มข้อมูล แก้ไขข้อมูล ลบข้อมูล บันทึก ยกเลิก พิมพ์บัตร ใช้งาน

**** ขณะที่ทำการเพิ่มรายชื่อในโปรแกรม Fitness ให้เปิดโปรแกรม ZKTime5.0 (Software สำหรับประตูกัน) ไว้เลย ****



- เลือกเครื่องสแกน และคลิกขวา กดเชื่อมต่อ

**ปกติ ถ้าต่อ Network IP Address Default จะเป็น 192.168.1.201

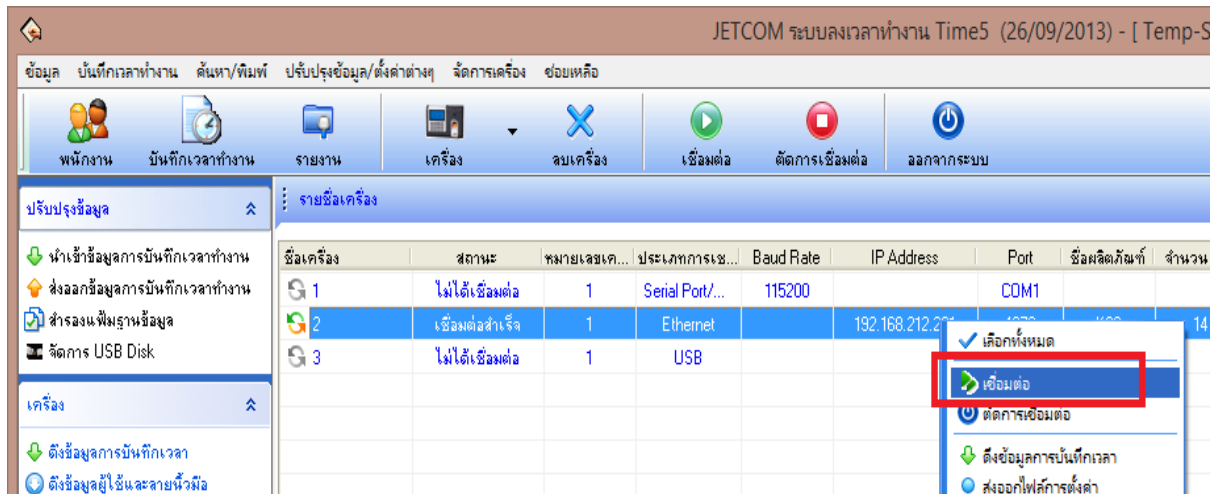

- ไปที่เมนู พนักงาน

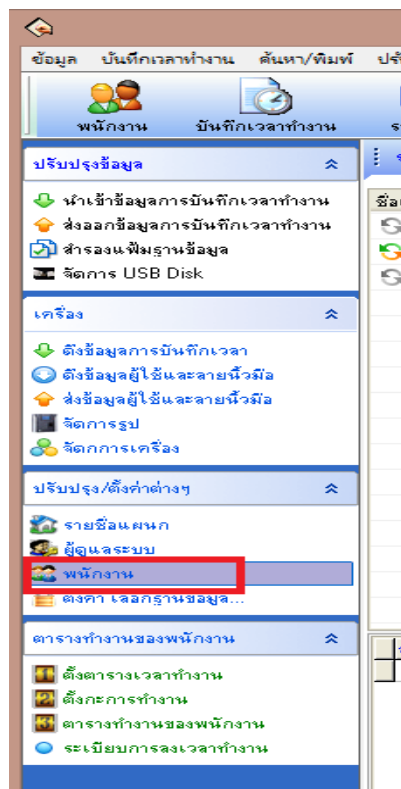

- เข้าที่ Our company ดังภาพ จากนั้นเลือกชื่อ สมาชิกที่เพิ่งเพิ่มเข้าไปด้วยโปรแกรม Fitness และเลือกที่ Sensor

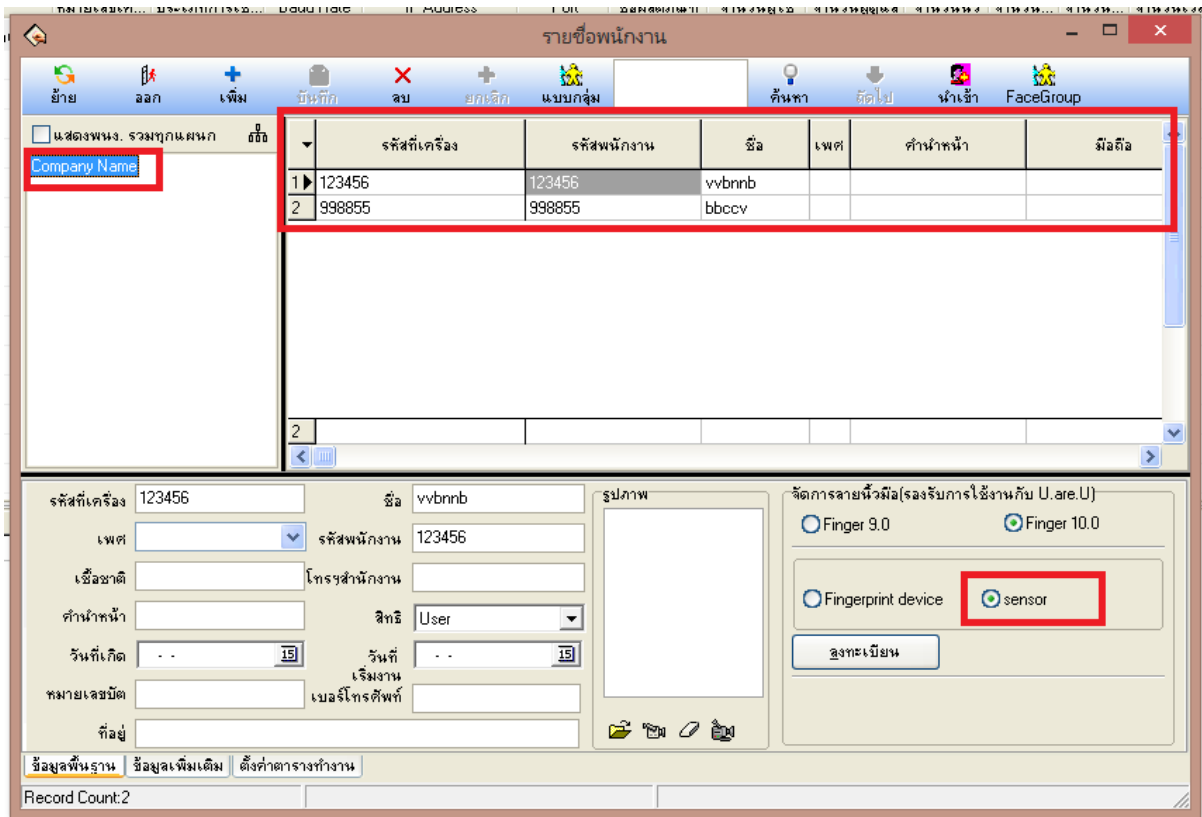

- เลือกเป็น Finger 10.0 และ กดลงทะเบียน

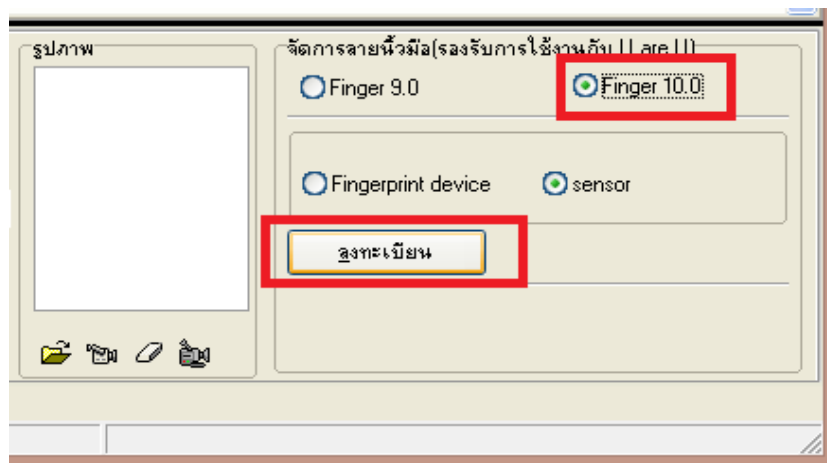

- ระบบจะขึ้นมาให้ทำการบันทึก เก็บลายนิ้วมือ ที่เครื่อง Scan ZK ตัวเล็ก



- เลือกนิ้วที่ต้องการ และเก็บลายนิ้วมือ จนสมบูรณ์ และกดปุ่ม OK เมื่อบันทึกแล้ว (แนะนำ ใช้นิ้วโป้ง หรือ นิ้วชี้)

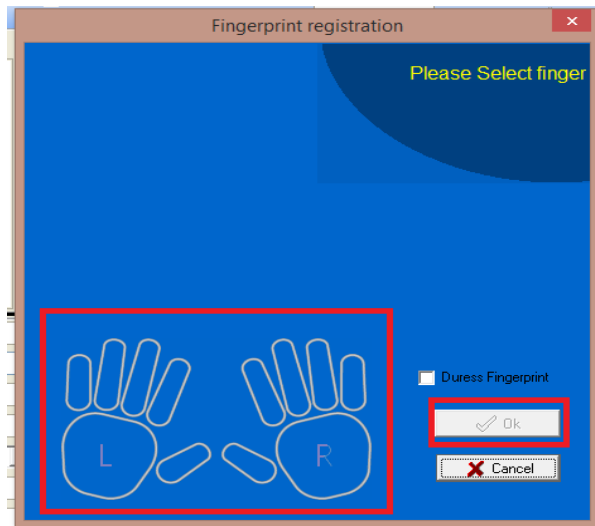

**** สามารถเก็บลายนิ้วมือได้หลายนิ้ว ต่อ 1 รหัสสมาชิก****

- กดปุ่ม ส่งข้อมูลผู้ใช้งานและลายนิ้วมือ

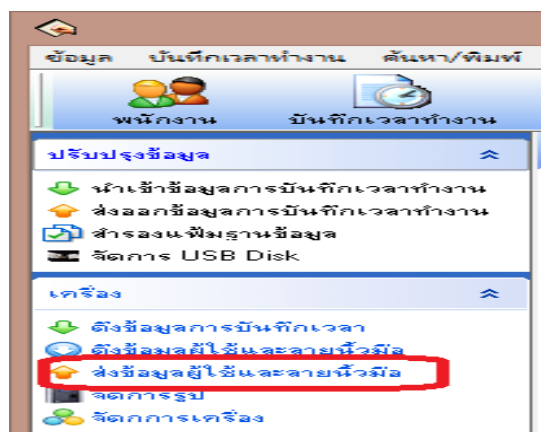

- ทำการเลือกส่งข้อมูลสมาชิกรายใหม่ ไปยังเครื่อง Scan นิ้วที่กั้นประตู โดยทำตามขั้นตอนต่อไปนี้

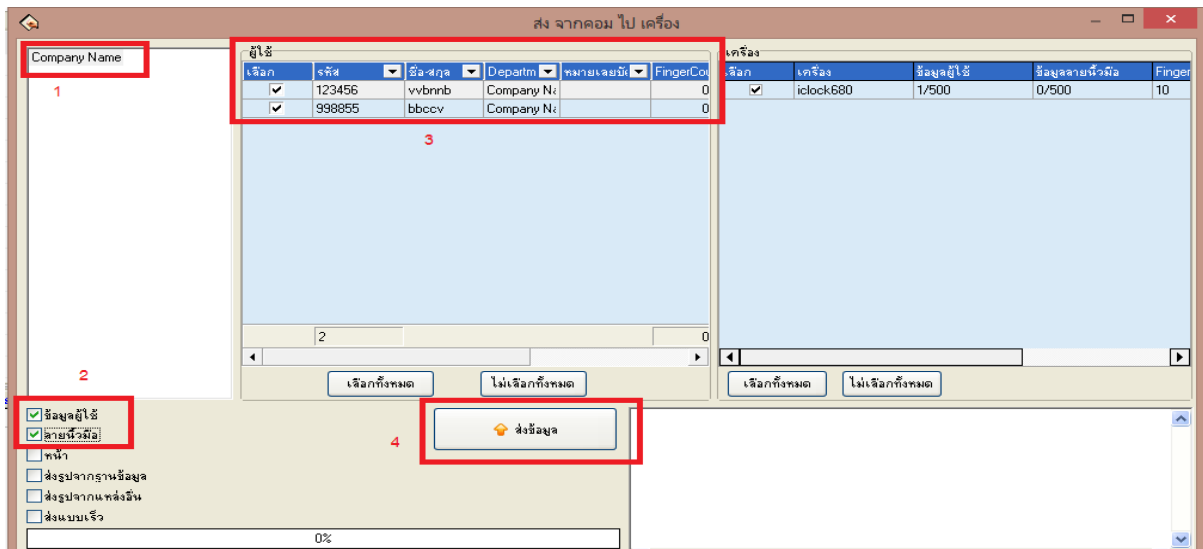

- กด OUR COMPANY (หมายเลข 1)
- เลือก ข้อมูลผู้ใช้ และ ลายนิ้วมือ (หมายเลข 2)
- เลือกรายชื่อของสมาชิก ที่ได้เพิ่มไปใหม่ (หมายเลข 3)
- กดส่งข้อมูล (หมายเลข 4)
- ระบบจะทำการส่งข้อมูลไป Update ที่ประตู สามารถทดสอบ Scan นิ้วที่ประตูได้เลย



2. การเทียบข้อมูลสมาชิกทั้งหมดอายุ (ทำทุกวัน)

****เป็นการเทียบข้อมูล และตัดข้อมูลรายนิ้วมือ ของสมาชิกทั้งหมดอายุออกจากประตู ไม่ให้ Scan เข้าได้****

- เปิดโปรแกรม Aristo fitness และ Time 5
- ไปที่ โปรแกรม Time 5 เข้าที่เมนู ตั้งข้อมูลผู้ใช้และลายนิ้วมือ

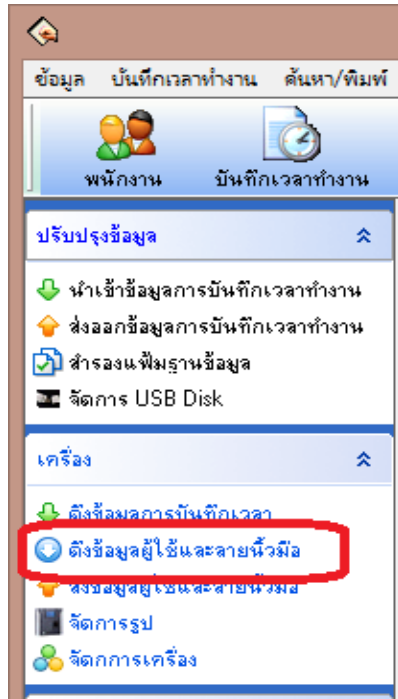

- กดปุ่มดูข้อมูลในเครื่อง

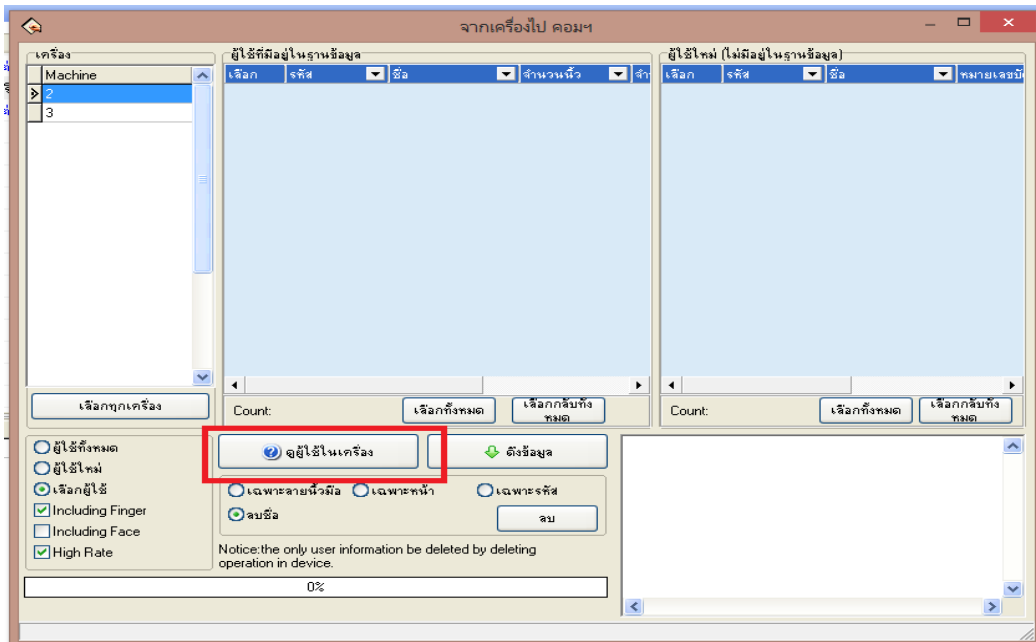

- โปรแกรมจะทำการ List ข้อมูลของผู้ที่หมดอายุสมาชิกแล้ว ทางฝั่งขวา ดังภาพ

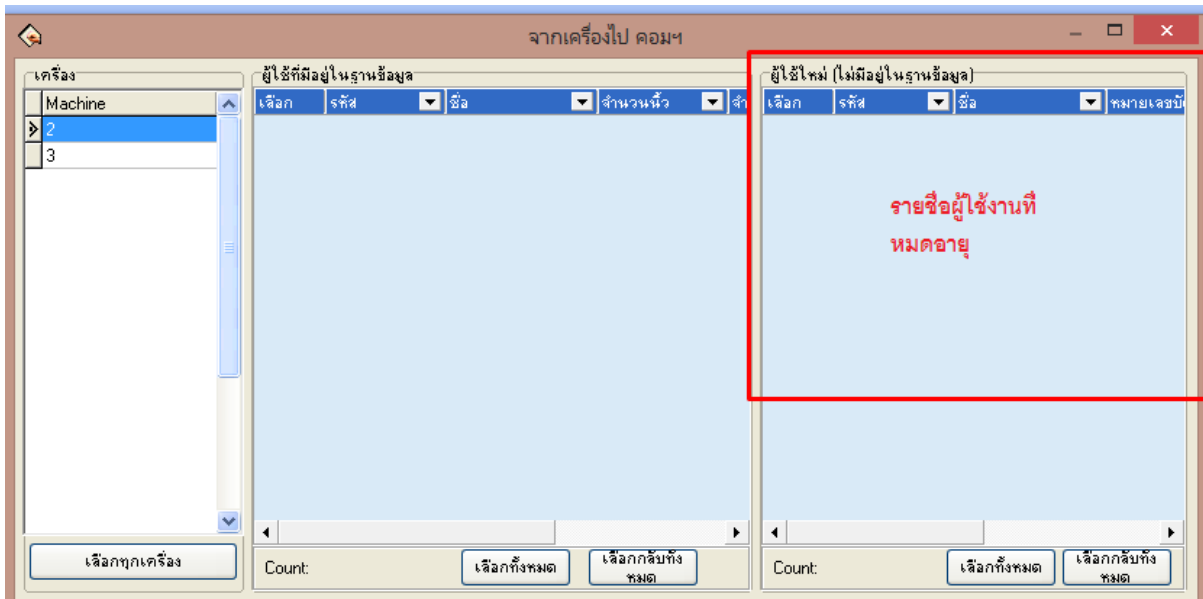

- เลือกรายชื่อที่สมาชิกหมดอายุ และ กดลบข้อมูล

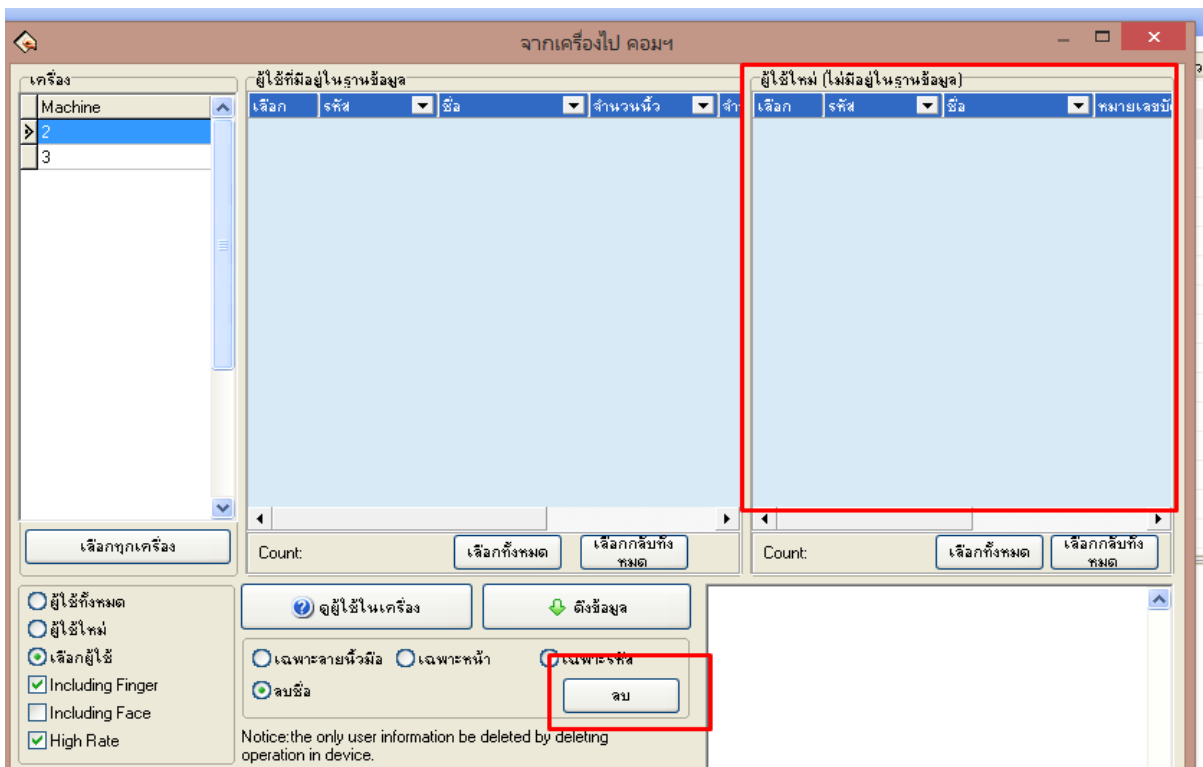

- ระบบจะทำการลบข้อมูลออก ทำให้ผู้ที่สมาชิกหมดอายุแล้วจะ Scan นิ้วเข้าประตูไม่ได้

3. การต่ออายุสมาชิก กรณีที่หมดอายุไปแล้ว

- ที่โปรแกรม Aristo Fitness เข้าหน้าชำระเงินเพื่อทำการต่ออายุสมาชิก

ลงทะเบียน / ต่ออายุสมาชิก

บันทึกขายสินค้า และ บริการ

รหัสสมาชิก 123456 มานะ ชูใจ กำหนดวันหมดอายุ 30 April 2018 เลขที่ NEW55

ประเภทลูกค้า BB003 Boxing Buffet 10 m วันที่ 03/04/2018

ที่อยู่ 12/34 บางแค กรุงเทพมหานคร สาขา 55

รหัสสินค้า	ชื่อสินค้า	จำนวน	ราคา	จำนวนเงินรวม
BB003	Boxing Buffet 10 m	1		

ชำระ สมาชิก ต่ออายุ

- กดเพิ่ม เพื่อเปิดบิล เลือกชื่อสมาชิกที่ต่ออายุ และกดปุ่มต่ออายุ
- บันทึกและชำระเงิน ปิดบิลให้เรียบร้อย สถานะของสมาชิกจะเปลี่ยนจากหมดอายุเป็นปกติ

ทะเบียนสมาชิก

รหัสสมาชิก 123456 รหัส RFID vvvvnnb ชื่อสมาชิก vvvvnnb นามสกุล bbbb ชื่อเล่น

ที่อยู่บ้านทำงาน เลขที่ผู้เสียภาษี สาขา 55

ชื่อภาษาอังกฤษ ข้อมูลอื่นๆ Level Member

เลขที่บัตร ปชช. อายุ ปี ส่วนสูง น้ำหนัก

โทรศัพท์บ้าน เบอร์โทรศัพท์ Office โทรศัพท์มือถือ อีเมลล์ (E-mail)

วันสมัคร 05 April 2018 วันที่หมดอายุสมาชิก 05 May 2018

วันเกิด พนักงานขาย

อายุลูกค้า จำนวนครั้งที่จำกัด 0 ยังเหลือ 0

Passport No. หมายเลข (Remark)

กรุปเลือด จำนวนเงินในบัตร บาท

สถานะสมาชิก

- สถานะปกติ
- หมดอายุสมาชิก Scan ปชช.
- ระงับการใช้งาน

บริการที่ใช่

การผ่อนชำระ ชำระสด ผ่อนชำระ

รายละเอียดบัตรเครดิต การ์ดถูกหนี้ยกเลิก & ชำระหนี้

- ทำตามขั้นตอนเก็บลายนิ้วมือและส่งข้อมูลไปยังเครื่อง Scan นิ้ว เหมือนการเพิ่มสมาชิกใหม่